Ceint Ki aime sol œil

Dé 200 Bab "i" sens

5ème chakra-La gorge- L'Express SION Le véritable Ka tri aime pouls VOIR. Ici on Égorge Pair Son.

Vis Chou DA Mène in the mire Or

Parce-que L'or Tu as
Désormais vaque sain
Fais comme Chew bac ca
Mâche ia
et cr'hache la bonne pare rôle.

Je parle comme ass
je me fonds dans l'âme ass
Ils déparlent récession
écœurés cession
Met mot A
je vois bien que Rê, c'est Sion
et que c'est l'heure
de la curée chez SION
Qi con sister à virer
les cures thon

Mash Ma low
alors je swallow
la pilule comme Néo
lentement je touche the wall
in the other side of the strict
Mi nie Mum

C'est Manu milita rize
qui me l'a dit
Cross the Road and you will
find a JOB
It's waiting for you
Sinze a long long time Ego
Your team is ready

Jeu con firme
Jo Bi Jo bât
Affreux Jojo Bi bât
Lait preuve de M.O.N Sat âne
Jeu pass

Je tends le bras
timidement
et f'leurre l'assure face
de scare fèces
Alors Steve le couronné
Main vite Épure suivre

Soudain je réalise
que c'est un miroir
au fidèle reflet
de ma propre mue rail

G tend le bras
et lentement
Aube serve ma main
disparaître
a crosse the mire or

J'eusse tune glaçant tint
devant laquelle je suis restée
tout ce temps
si près du jardin,
au bord du Jourdain
Six Dé ration

Ici et maintenant
le main me dit
deux puits l'autre quoté
île étang de traverser

ces quelques gouttelettes d'eau
qui reflètent Alun phi nie
Légion qui t'habite et qui
détient l'égout te lettres
issues du gel

Lègue que trésor met
mettre en leg tu dois
car Ram Adam
Île faux vider

Mare des égorgements
des mous du ton
et de tout ce ram d'âmes
en Door mi

De l'autre côté
I chat Rê side
Eleven te voilait
Île heaven
de ton EVEN

Bien heure œufs
Rê chauffe ment
clim à tic
héla fonte des glaces
car
Névé libère enfin
le goût de l'Être
l'épars faim
le part fun
appelé pare tout ta tisse
Dé part FIN

Next step : How to explain you **clearly** ?

That **X Ten** is the **tare gate**

birth 6th human race from the **third** dix ment sion

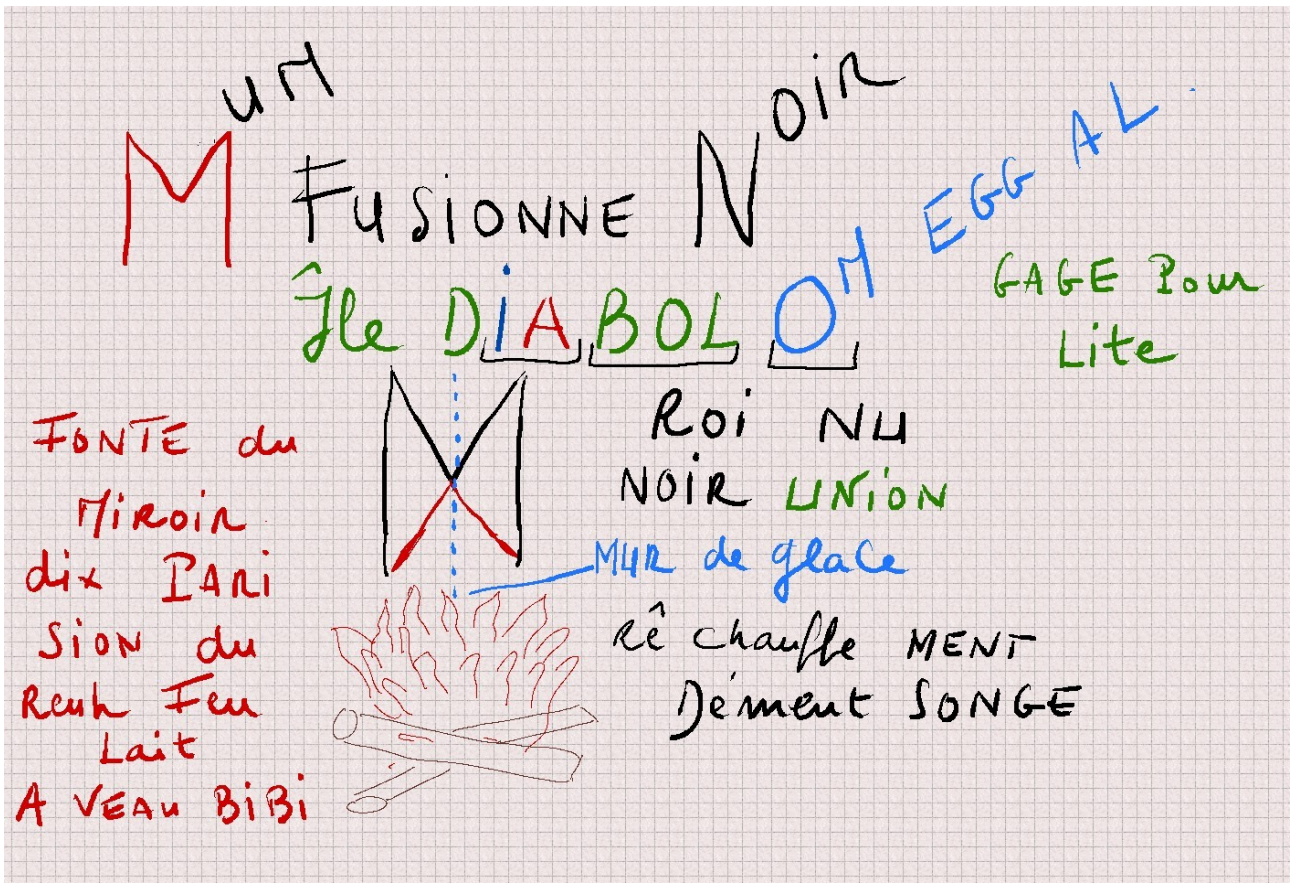

Le vieux Fusible a sauté
alors jet Dé posé les arms
au château de Brun Nickel
éros mis
a guéri de ses brûlures
car le monstre de
l'autre côté du miroir
était innocent

La pire O manne
Sethé Moi
car pressée j'étais
alors que la douce chaleur
de mon cœur eut
su Phi à fer fondre
le Mi r'âge et
rentrer mon glaive
au fourreau

épée et h**ouse** à nouveau Rê unis
Sabre la sert en clan chez
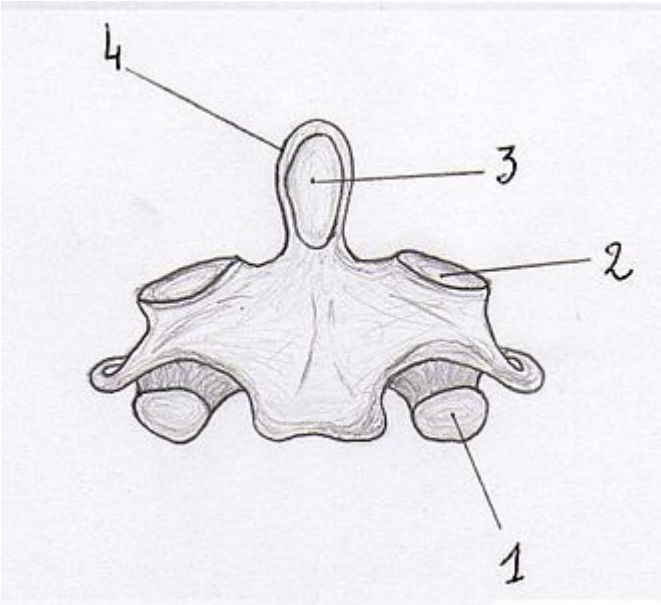
Vous êtes tous invités au Mar "i" âge.