Justice et opportuniste

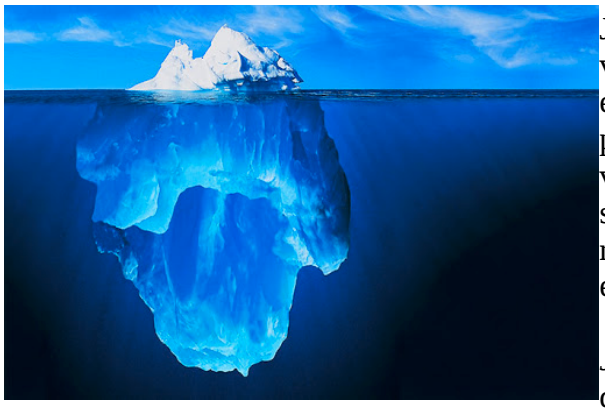

Je ne te le répéterais jamais assez, le *juge ment* est la voie du *ment songe* assuré. Observer, comprendre, extraire et synthétiser sous forme de concept ou de principe est la seule voie qui te mènera à une véritable justice, où les 2 plateaux de ta *bât lance* seront parfaitement symétriques et une recomposition équilibrée ou d'aplomb de ton environnement.

Jus se tisse est dans un 1er temps à l'image du puits de *paix troll* faisant jaillir l'or noir de la terre. Le pétrole résulte des milliards de cadavres en décomposition depuis des milliards d'années, certains diront des éons (chemin de Noé ou désormais Néo comme dans Matrix) incarnant le concentré de **mémoires** *Rê scie duelles* que nous relâchons dans notre *hâte mot se faire*, en le brûlant pour nous chauffer, déplacer, éclairer, habiller, isoler etc...Bref, nous vivons parmi nos morts et la quasi totalité de nos habitats et habitudes de vie dépendent de ces annales.

Or mémoire est par définition un reflet "me moire", et nous savons tous que tout ce qui brille n'est pas or, mais plus certainement hors. Cela nous renvoie au mythe de narcisse et de la sorcière dans le conte de blanche neige qui demande à son miroir : "Dis-moi qui est la plus belle." Et que génère donc notre société en fin de course et en cette fin des temps, si ce n'est nombre de pervers narcissiques ou peut-être une fois éveillés à leur maladie, le *vers Père narre si sick*. Autrement dit, nous sommes tous invités à observer notre reflet dans le miroir, reconnaître et partager ce constat, seule voie pour pouvoir en effacer définitivement "*le reflet putride de vanités humaines*" comme nous le susurre si gentillement le Dracula de Francis Ford Cop Holà. Ce message s'adresse aux Elohim.

L'EVE TOIT ET MARCHE

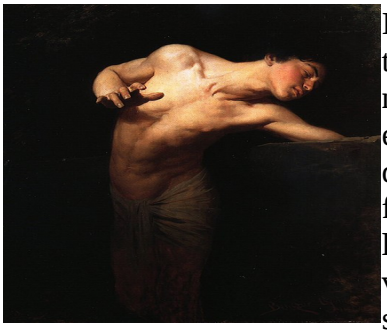

Il ne tient donc qu'à toi de faire fondre tes croyances limitantes dont tu es rempli, afin de *terre mots* former une nouvelles réalité, un nouvel agencement de l'information. En effet, l'ensemble de ton environnement dont toi-même, est le résultat d'une multitude d'enchevêtrements de vibrations, d'ondes palpitant à différentes fréquences. Toi, ton thymus (Team Us-Mate Su) et ton cœur une fois l'équipe à nouveau en *parte narre ia* solide, êtes le potentiomètre qui va être en mesure de réguler les fréquences de ces ondes, afin qu'elles s'agencent, se tissent sous une nouvelle forme. C'est la belle Pénélope qui attend le retour d'Ulysse et ruse en tissant une étoffe qu'elle défait chaque soir, afin de leurrer les 114 prétendants membres de la *No bless*. Au risque de me répéter, l'éternelle loi redécouverte par Lavoisier :"Rien ne se perd, rien ne se crée, tout se transforme."

114=AAD ou Azure Active Directory ou accouchement à Domicile. Après retournement nous obtenons **141** stabilité centrale et symétrie parfaite des deux pôles soit ADA et lorsqu'il intègre la leçon, il ai**M**e et devient ADAM.

La libre circulation de l'information est donc *lent jeu* d'aujourd'hui et de *Deux mains* dans le sens maître, mais de Soi-même cette fois-ci. Autrement dit nous entrons dans l'ère du *verse Eau* (allumer le feu, ou Alpha en union noire s'éclaire) qui nous invite à redevenir Souverain et quitter l'ancienne piste ou plateau de jeu où la règle de base était d'avoir de l'emprise sur l'autre ou la Loi du *T'as l'ion*, réminiscence de l'ère du Taureau.

Nous sommes donc des machines qui une fois bien régulées, sont en mesure de reprogrammer l'univers. Dans le sens reproduire et g**ram**mer donc peser, mesurer la mer de ram dans laquelle nous évoluons ou ramons...sic

N'oublions-pas que la Ram en informatique est par définition une mémoire temporaire (Temple or aire)...les aléas de la vie. (Sale A à vendre)

La **RAM** est un type de mémoire qui équipe tout ordinateur et qui permet de stocker des informations provisoires. ... **RAM** veut dire en anglais Random Access **Memory** : mémoire à accès **aléatoire** (son but n'étant pas de ranger de l'information mais d'y accéder rapidement et provisoirement)

ON

Pierre qui rule n'a masse pas mouse
*Une souris verte **E** kikou Rê dans l'air Beuh*

Open porte tune East

L'opportuniste est généralement connoté négativement. Deux choses l'une, ou il est considéré comme un petit malin qui ne s'encombre pas d'états d'âmes quant aux conséquences ou dégâts collatéraux de ses faits et gestes égoïstes ou il est taxé de maladroit porte parole d'une loi qui une fois maîtrisée peut révéler une porte, une ouverture vers une meilleure compréhension du fonctionnement profond de notre matrice, et surtout de ce que l'on attend de nous lors de notre expérience d'incarnation, en terme d'amélioration ou de updates de la meilleure version de nous-même à chaque instant. Nous sommes conviés à *orient t'es (*soleil *cou chant)* nos antennes vers l'Est où le soleil se l'*Eve* et nous en sommes aussi le gardien. A nous de nous laisser passer.

Rock fait l'heure donne le tempo

La famille Rockfeller de la noblesse Noire Nimrodienne fait beaucoup parler d'elle sur cette planète. Intéressons-nous au *décor ti c**âge*** de leur Nom et donc du rôle qui leur est attribué dans le jeu Terre/taire/t'erre, de leur influence sur les événements et la raison profonde de la liberté d'affliger de tels maux à défaut de *tell mots*, apparemment si injustes envers la population et ce en toute impunité. Autrement dit, incarner le mal. Pas toujours facile de jouer le rôle du méchant, non ! Peut-être faut-il être doté d'une sacrée dose d'amour pour endosser la charge de haine que l'on prend en retour.

Tout d'abord *Roc fêlure* laisse échapper la lumière, mais F**elle**R laisse deviner le verbe **sentir** en anglais (**feel**). **Fell** est aussi la forme passé simple du verbe **fall** qui veut dire tomber soit le prétérit ou *prêt t'hérite*. **Feller** est attribué à celui qui abat les arbres.

Les Rockfeller L**U**mberjack ou bûcherons des âmes. Ils rendent *just Ice* afin d'ajuster nos eyes et nous rendre la vue. Ils sont chargés d'entretenir la forêt en sélectionnant les sujets qui entraveront son développement harmonieux. Ils sont en **U**nion noire et sont chargés d'exécuter le sacrifice de l'**a**gneau soit le l**a**mb. **Umber** signifie **ombre** en anglais. Jacques vient de l'hébreu qui signifie "que Dieu favorise".

Chaque **semaine** est une occasion renouvelée de **see main** ou voir apparaître notre souve**rain**eté

Rock ou pierre nous évoque la dureté, mais aussi la solidité, le 1er plus lent et plus ancien règne donc minéral, mais aussi la pierre angulaire de tout bâtiment, la 1ère pierre si difficile à poser puisque tout l'édifice y reposera. Cette pierre que nous sommes invité à polir par le v.i.t.r.i.o.l et contre laquelle nous buttons en raison de notre précipitation. Pensez à tout le travail de fourmis dans l'**ombre** des théâtres, afin que le spectacle soit mis en lumière face au public et que ce dernier croit dur comme fer à l'illusion.

`A rolling stone gathers no moss`